Istruzioni per la creazione dell'account Microsoft Azure Dev Tools for Teaching

1. Compilare il modulo di adesione al programma Microsoft Azure Dev Tools for Teaching
2. Accedere all'indirizzo my.visualstudio.com
3. Scegliere il link per la creazione di un nuovo account (vedi immagine sotto riportata) e procedere con la creazione utilizzando l'indirizzo riferito al dominio *@ispascalcomandini.it* indicato nel modulo di adesione.

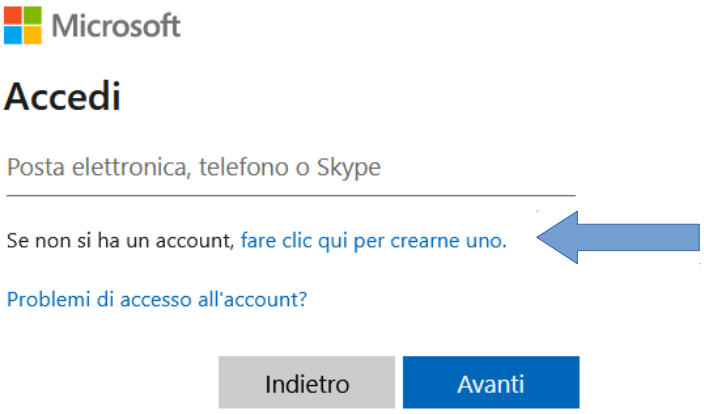

Istruzioni per l'accesso all'account Microsoft Azure Dev Tools for Teaching

1. Accedere all'indirizzo aka.ms/type3 (preferibilmente da pagina anonima del browser)
2. Inserire le credenziali Microsoft Azure
3. Nel caso vi comparisse la seguente schermata scegliere l'opzione Account Personale

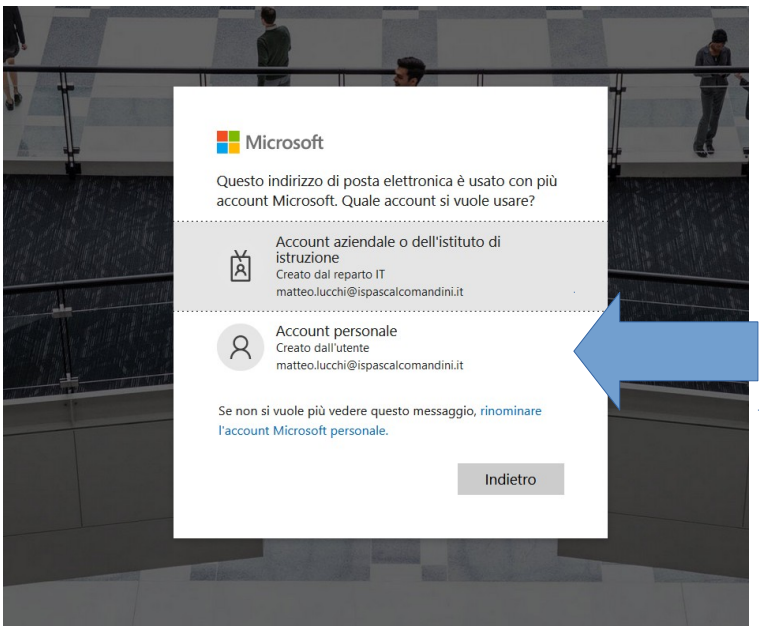

4. Nel caso vi venga richiesto, indicare il numero di cellulare e di seguito inserire il codice di verifica ricevuto

5. Nel caso vi venga richiesta la verifica del livello accademico (vedi immagine sotto riportata) inserire nuovamente il proprio indirizzo email con dominio @ispascalcomandini.it

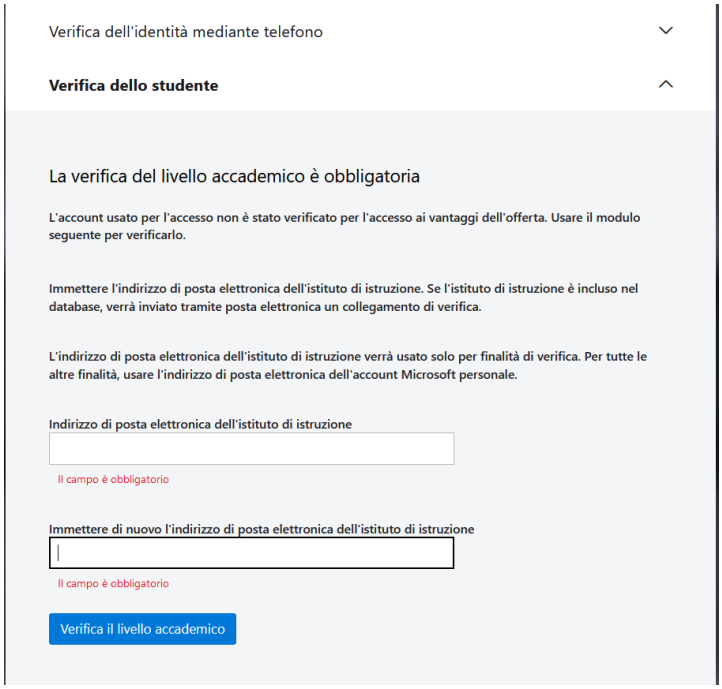

6. Attendere la ricezione di un’e-mail all’indirizzo indicato e cliccare sul link in essa contenuto
7. Accedere alla voce Software dove potrete effettuare il download dei programmi e recuperare i Product Key

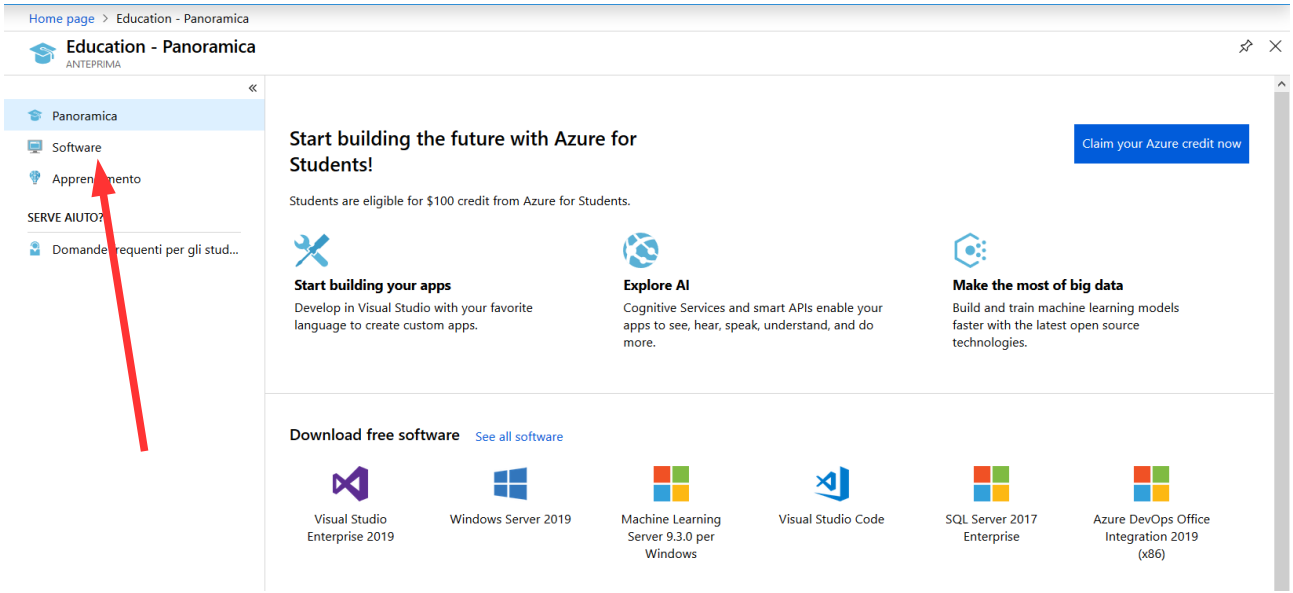

Per segnalare eventuali problematiche scrivere all’indirizzo e-mail *supporto-azure@ispascalcomandini.it*